

Pohledy, M 1:100

Akce : Demolice objektu na st.p.č. 398/2, k.ú. Stará Role - objekt občanské vybavenosti - KINO

POHLED SEVEROVÝCHODNÍ

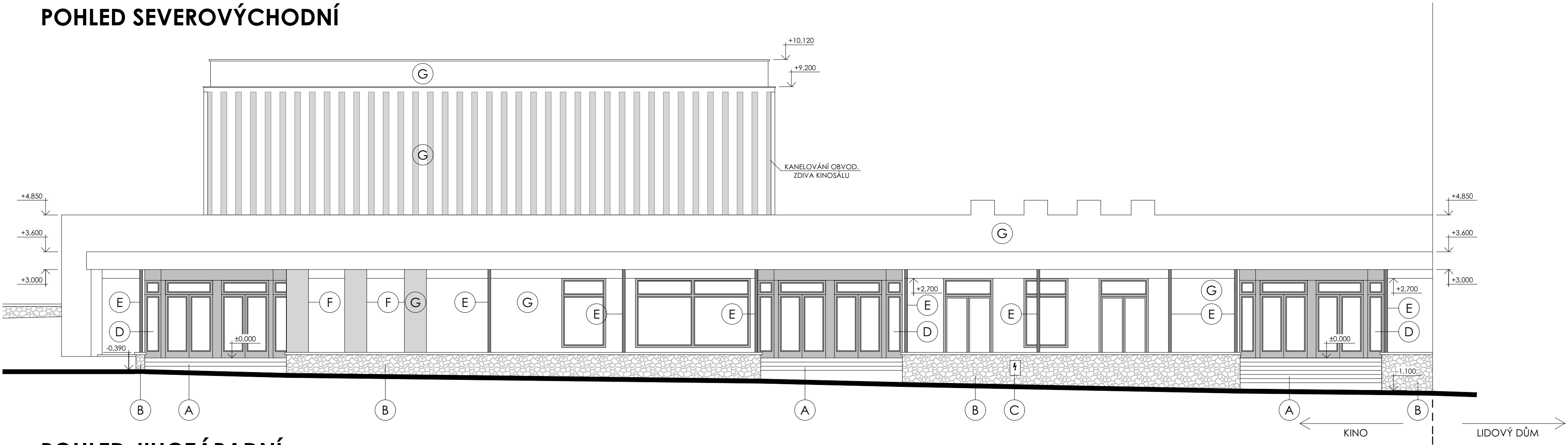

POHLED JIHOZÁPADNÍ

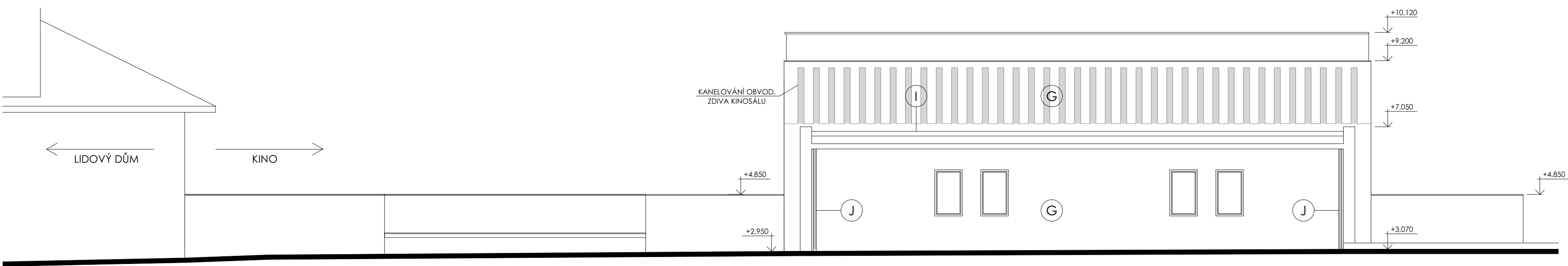

POHLED JIHOVÝCHODNÍ

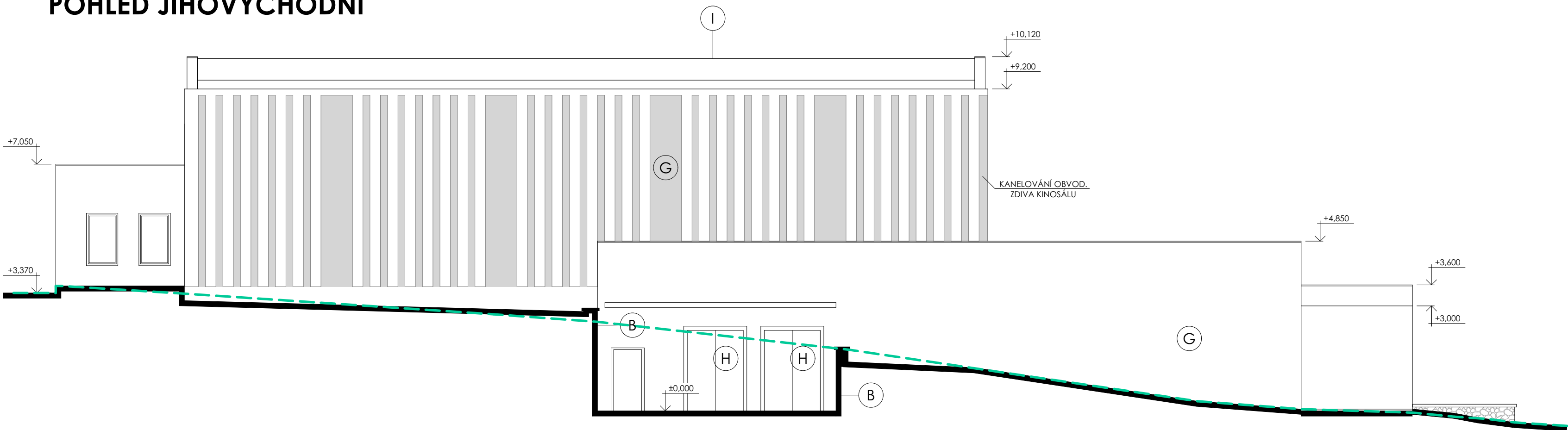

- Legenda - pohledy**
- (A) - venkovní schodiště - kamenné
 - (B) - opěrné zídky vyzděny z řezané opuky - vel. kvádrů 200/250/300 mm
 - (C) - elektroměrová skříň - ČEZ
 - (D) - vstupní portál
 - (E) - ocelové sloupky 2 x U80 - konstrukce zastřešení vstupní terasy
 - (F) - zděné sloupy
 - (G) - venkovní fasádní omítka
 - (H) - dveře - únikový východ
 - (I) - střešní krytina
 - (J) - okapový systém
- - linie konečného terénu

+0,000 = 400,98 m.n.m.

Ateliér : Ostrov, Staré nám. 53	Projektant : Ing. arch. K.Horychová	Ateliér Ostrov :	Staré náměstí 53 , 363 01 Ostrov tel. 353 176 631
AIP : Ing. Anton Jurica	Kreslil : HP DesignJet 1055CM	Ateliér Sokolov :	Křížová 121 , 356 01 Sokolov tel. 352 624 093, 352 603 455
Ved. proj. : Ing. Anton Jurica	Kontroloval : Ing. Anton Jurica		
Investor : Město Karlovy Vary	Místo stavby : Karlovy Vary		
Akce : Demolice objektu na st.p.č. 398/2, k.ú. Stará Role - objekt občanské vybavenosti - KINO			
Charakter stavby : Demolice stavby			
Stupeň PD : Projektová dokumentace pro odstranění stavby			
Objekt :			
Výkres : Pohledy - stávající stav			

Datum :	10/2020	Číslo paré :
Zakázka č. :	25/20	
Formát :	8xA4	
Měřítko :	1:100	
Číslo výkresu :		

D.1.1.06